

ELEVAÇÃO 1
ESC 1:100

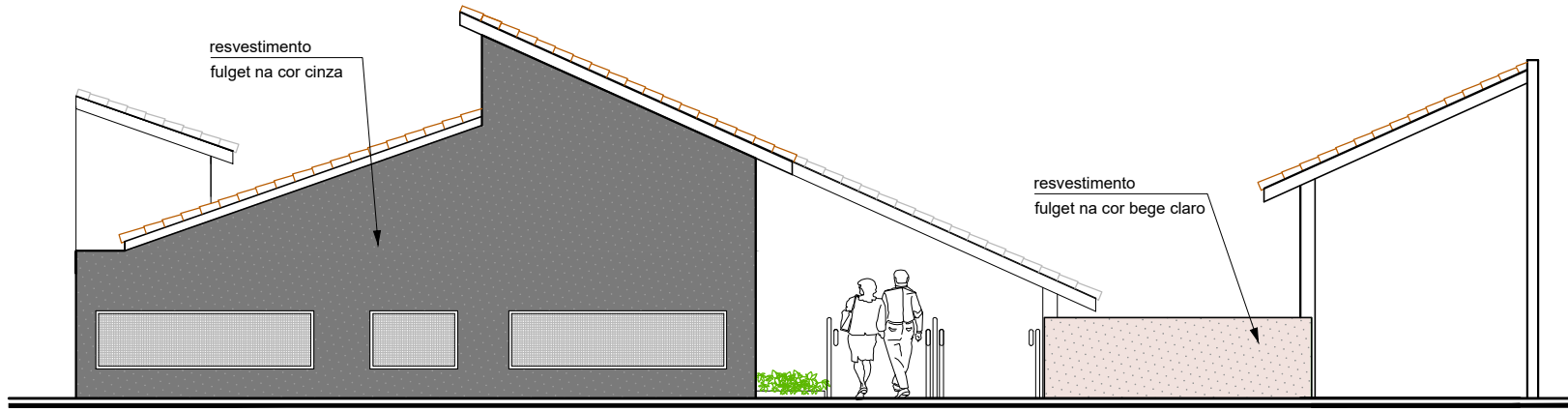

ELEVAÇÃO 1
ESC 1:100

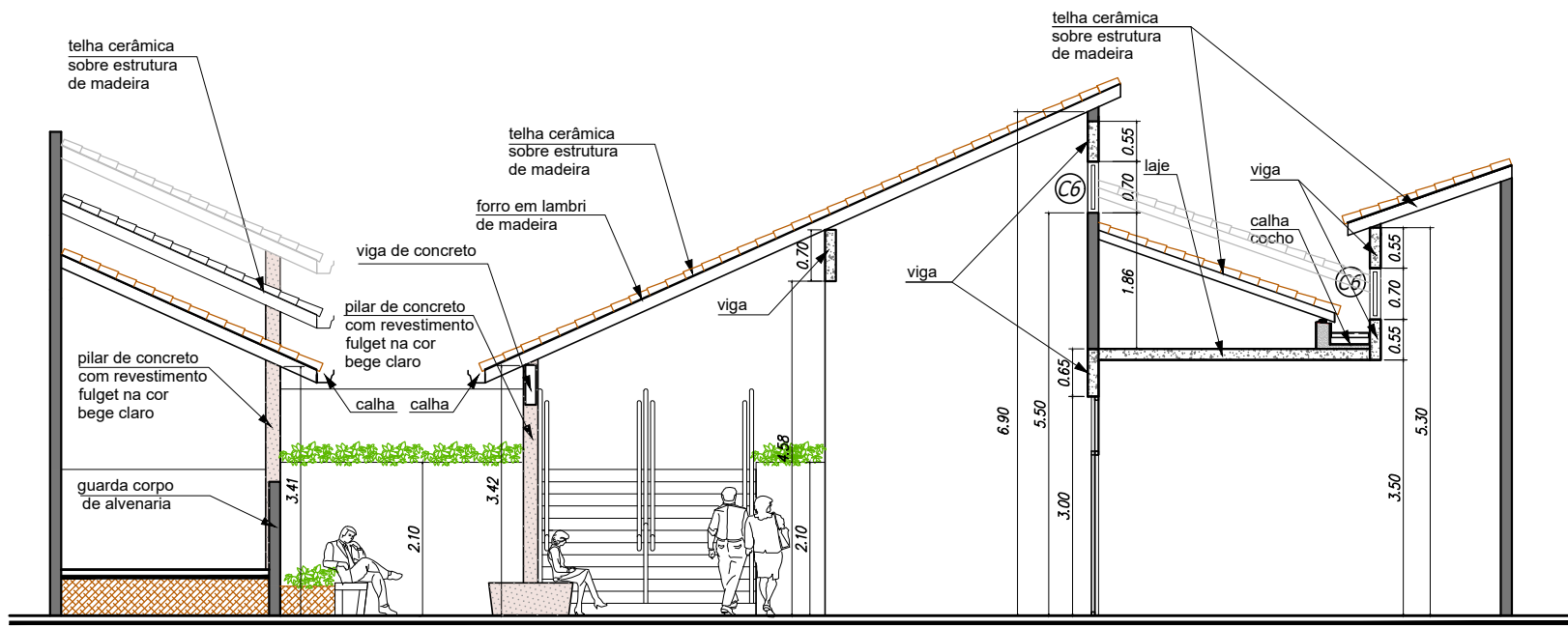

CORTE AA
ESC 1:100

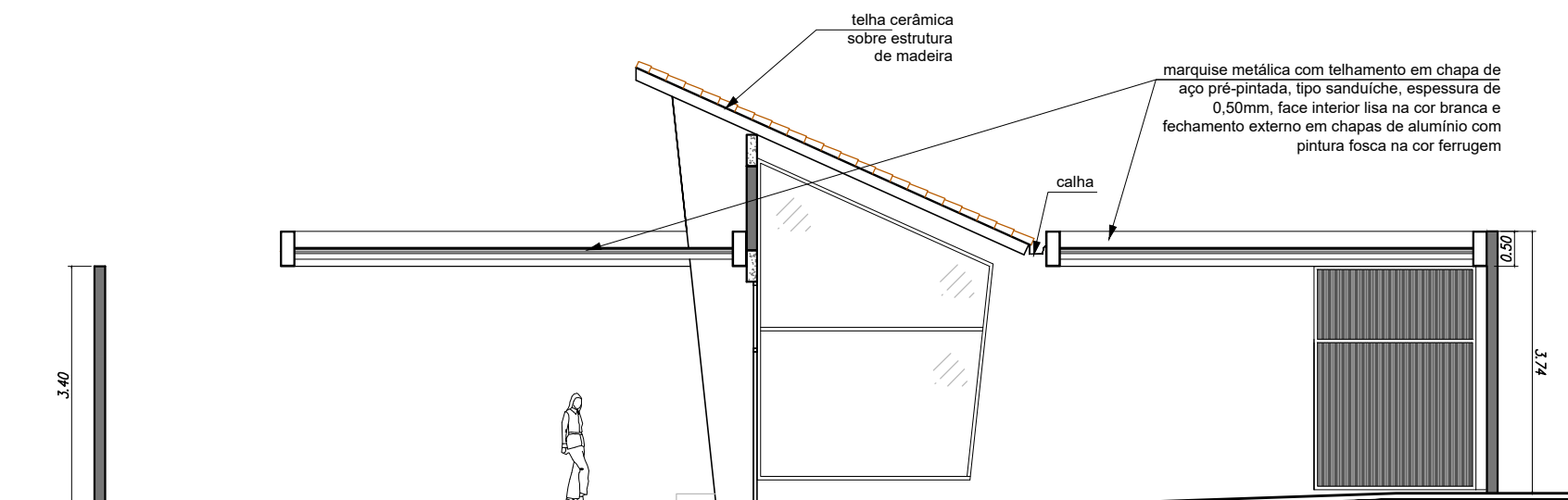

CORTE BB
ESC 1:100

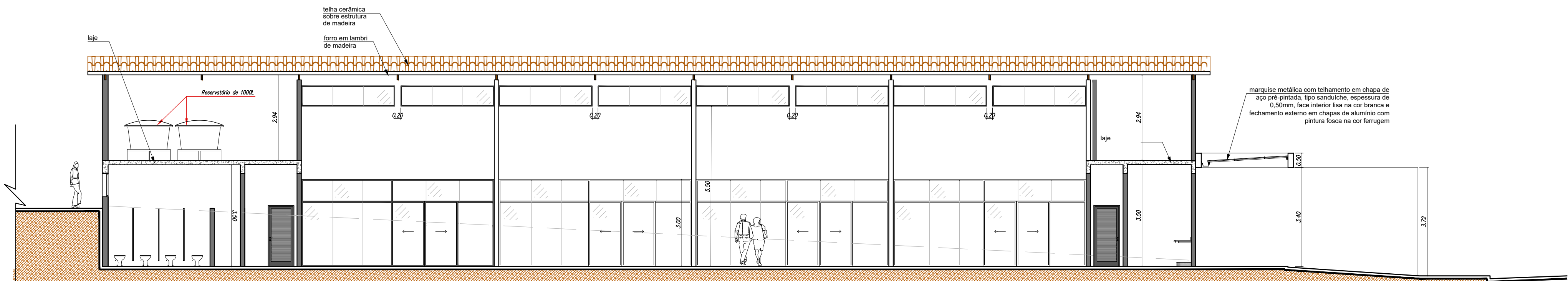

CORTE CC
ESC 1:100

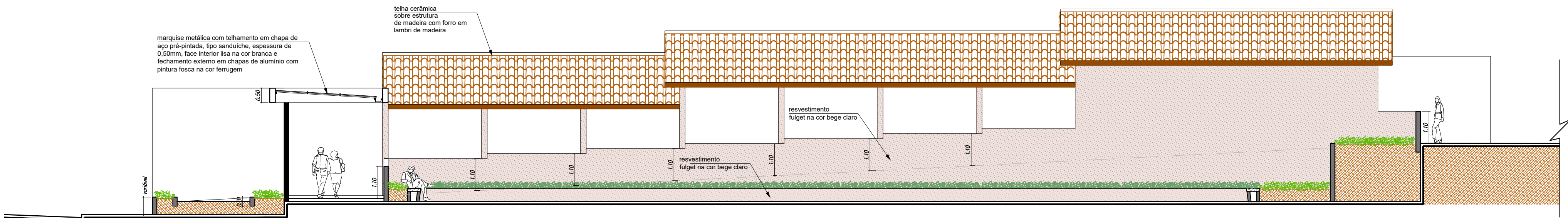

CORTE CC
ESC 1:100



REVESTIMENTO FULGET NA
COR CINZA
(imagem ilustrativa)

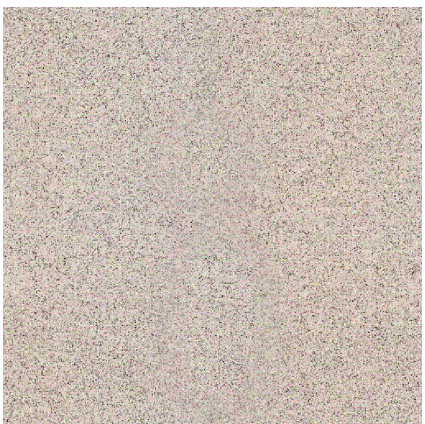

REVESTIMENTO FULGET NA
COR BEGE CLARO
(imagem ilustrativa)

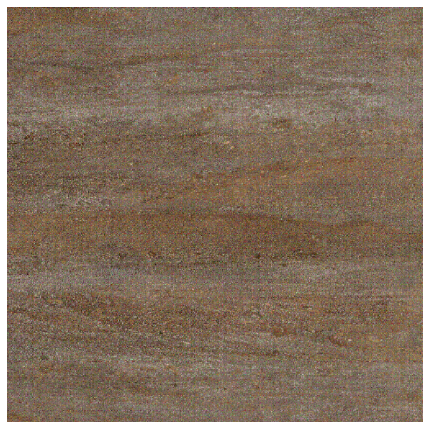

PORCELANATO PEDRA FERRO
(imagem ilustrativa)

DETALHES DE ACABAMENTO
SEM ESCALA

04	ALTERAÇÕES SOLICITADAS	18/12/2023	
03	ALTERAÇÃO DA PROPOSTA	24/11/2023	
02	ALTERAÇÃO DA PROPOSTA	28/08/2023	
01	ALTERAÇÃO DA PROPOSTA	27/06/2023	
00	INICIAL	15/06/2023	
REVISÃO	DETALHADOS	DATA	VISTO

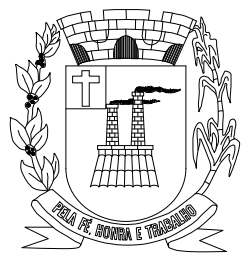

PREFEITURA MUNICIPAL DE
SANTA GERTRUDES

ORIENTADO:



(19) 3542 2357
www.gelfus.com.br
contato@gelfus.com.br

OBRA :
VELÓRIO MUNICIPAL

LOCAL :
MUNICÍPIO DE SANTA GERTRUDES

CLIENTE :
PREFEITURA MUNICIPAL DE SANTA GERTRUDES

DETALHADOS :
ELEVAÇÕES
CORTES

PROJ. TÉCNICO:
ARGAINO
ESCALAS:
INDICADAS
DESENHISTA:
AMANDA RIBEIRO

DATA:
18/12/2023
REVISÃO:
04
ARQUIVO:
052-D-2451-10-001

PROJETO:
ARQUITETURA

FOLHA:

02
08

ESTE PROJETO É PROPRIEDADE INTELECTUAL DE SEUS AUTORES, PODENDO SER UTILIZADO SOMENTE DE ACORDO COM OS LIMITES CONTRATUAIS. PORTANTO É VETADA SUA UTILIZAÇÃO EM PARTE OU NO TODO SEM EXPRESSA AUTORIZAÇÃO DOS MESMOS.